Krone Sarnen

Hotel Restaurant Events

Seminardokumentation 2024

Recommended by Switzerland Tourism
Typically Swiss Hotel

Hotel Krone Sarnen · Brünigstrasse 130 · 6060 Sarnen · Schweiz
Tel +41 (0)41 666 09 09 · Fax +41 (0)41 666 09 10 · info@krone-sarnen.ch · www.krone-sarnen.ch

Fakten

Hotel Krone Sarnen
Brünigstrasse 130
6060 Sarnen

Telefon: +41 (0) 41 666 09 09
Telefax: +41 (0) 41 666 09 10
E-Mail: info@krone-sarnen.ch
Website: www.krone-sarnen.ch

Das ganze Jahr geöffnet.

Unser vollständig renoviertes Seminar- & Ferienhotel liegt im Herzen von Sarnen und ist 20 Minuten mit Auto oder Bahn von Luzern entfernt.

Direktion: Josef Inderbitzin

Infrastruktur

- 39 Doppelzimmer
  17 Einzelzimmer
  3 Juniorsuiten
- 7 moderne Seminarräume
- WiFi im ganzen Hotel
- Restaurant mit marktfrischer, saisonaler Küche
- Bar und Lounge
- Terrassenrestaurant unter den Platanen
- 60 eigene Parkplätze
- E-Ladestation
- Wellness-Oase

Zu einer erfolgreichen Tagung gehört Abwechslung

- Dinnerfahrten auf dem Sarnersee
- Bootsfahrten
- Alpenrundflüge ab Flugplatz Kägiswil
- Schlittenfahrt mit Cheli
- Apéro auf dem historischen Landenberg
- Älplermagronenplausch
- Historische Führung durch Sarnen oder Besuch bei Bruder Klaus im Ranft
- Ausflüge auf Pilatus, Stanserhorn, Melchsee-Frutt
- Bike- und Wandertouren, Nervenkitzel im Seilpark Pilatus – Fräkmüntegg

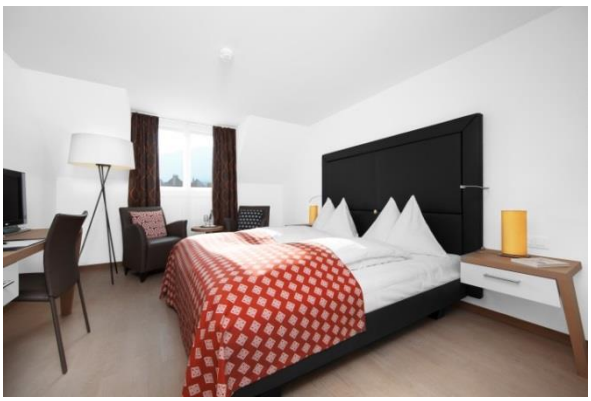

Seminarräume

Saal	Fläche m²	Bestuhlungskapazitäten				
		Konzert Theater	Parlament	U-Form	Block	Apéro
Kronensaal*	370	400	150	-	-	400
Iwi	85	120	30	30	30	80
Zimmertal	90	120	30	30	30	80
Melchsee	72	80	20	24	24	50
Freeheit 1	117	120	40	24	30	180
Freeheit 2	110	80	50	40	52	150
Aelggi	36	20	12	10	12	-
Langis	28	15	10	8	10	-

*inkl. Langis und Foyer

Bestuhlungsarten

Konzert Theater

Parlament

U-Form

Block

Apéro

freeheit

kultur_events_keller

Im Untergeschoss überraschen wir Sie mit einem neuartigen Eventlokal. Im grossen Partyraum dominiert die 10m lange Bar. Die zwei grossen HDTV-Bildschirme sind nur ein kleiner Teil der topmodernen Infrastruktur. Der zweite Raum ist mit einer rustikalen Steinmauer ausgekleidet und erhält durch das Ellipse-Oberlicht einen ganz speziellen Touch. Die separate Bankettküche ermöglicht multifunktionale Events an einem aussergewöhnlichen Ort. Dieser Hotspot kann für Hochzeiten, Firmenfeste, Konzerte, Theater oder Partys benutzt werden.

Willkommen, bienvenue, welcome im Cabaret!

Die Weiterführung der Kunst und Kultur liegt der Krone sehr am Herzen. Unter dem Titel Cabaret werden Kleinkunstveranstaltungen im theaterbegeisterten Obwalden wieder einen Platz haben. Das ganze Angebot wird perfekt abgerundet mit Apéro und 3-Gang Abendessen, Happy to see you – willkommen, bienvenue, welcome im Cabaret!

Ob ein gemütlicher Drink an der Bar...

... oder ein stilvolles Abendessen ...

... die Krone bietet für jeden Anlass den passenden Rahmen!

Seminarpauschalen

Seminarpauschale (Montag bis Freitag)

- 1 Plenum mit Standardtechnik wie Beamer, Flipchart, Pinnwand und Moderatorenkoffer
- Mineralwasser im Plenum
- 1 Kaffeepause vormittags mit Kaffee, Tee, Jus, Gipfeli, Birchermüesli und Früchten
- 1 leichter 2-Gang Business Lunch mit Vegi-Variante
- 1 Kaffeepause nachmittags mit Kaffee, Tee, Jus, Gebäck und Früchten
- 1 saisonales 3-Gang Abendessen mit Vegi-Variante
- 1 Übernachtung mit reichhaltigem Krone Frühstücksbuffet
- Freie Benützung des Wellnessbereichs mit Sauna, Caldarium, Soledampfbad, Erlebnisduschen, Kneippecke und Ruheraum
- Kostenloses WiFi im ganzen Haus und Parkplatz
- Service und MwSt.

CHF 240.00 im Doppelzimmer
CHF 290.00 im Einzelzimmer

Seminarpauschale (Freitag bis Montag)

CHF 205.00 im Doppelzimmer
CHF 235.00 im Einzelzimmer

Tagespauschale

- 1 Plenum mit Standardtechnik wie Beamer, Flipchart, Pinnwand und Moderatorenkoffer
- Mineralwasser im Plenum
- 1 Kaffeepause vormittags mit Kaffee, Tee, Jus, Gipfeli, Birchermüesli und Früchten
- 1 leichter 2-Gang Business Lunch mit Vegi-Variante
- 1 Kaffeepause nachmittags mit Kaffee, Tee, Jus, Gebäck und Früchten
- Kostenloses WiFi im ganzen Haus und Parkplatz
- Service und MwSt.

CHF 105.00 pro Person

Halbtagespauschale

- 1 Plenum mit Standardtechnik wie Beamer, Flipchart, Pinnwand und Moderatorenkoffer
- Mineralwasser im Plenum
- 1 Kaffeepause vormittags mit Kaffee, Tee, Jus, Gipfeli, Birchermüesli und Früchten
  oder
- 1 Kaffeepause nachmittags mit Kaffee, Tee, Jus, Gebäck und Früchten
- 1 leichter 2-Gang Business Lunch mit Vegi-Variante
- Kostenloses WiFi im ganzen Haus und Parkplatz
- Service und MwSt.

CHF 75.00 pro Person

Zusätzlicher Gruppenraum

CHF 140.00 pro Tag

(1 Gruppenraum ist in der Pauschale inbegriffen.)

Vorübernachtung

Bei einer Vorübernachtung geniessen Sie die Übernachtung im Einzel- oder Doppelzimmer mit reichhaltigem Krone Frühstücksbuffet und freier Benützung der Wellness-Oase.

CHF 170.00 pro Person

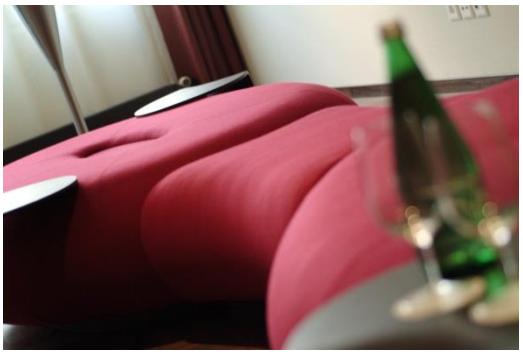

Alle Preise verstehen sich in CHF, sind inklusive 8.1% MwSt.und gelten für Seminare ab 8 Personen.

Tagungsmaterial

Die Standardtechnik beinhaltet:
- 1 Beamer mit Leinwand
- 1 Flipchart mit Block
- 1 Pinnwand
- 1 Moderatorenkoffer

Zusätzlich verfügbares technisches Material

Leistung	Miete pro Tag	Miete pro ½ Tag
Beamer	80.00	45.00
Visualizer	125.00	70.00
TV / Video	55.00	30.00
Overheadprojektor	55.00	30.00
Flipchart mit Block	35.00	
Pinnwand	25.00	
Moderatorenkoffer	40.00	
Saalmikrofon / Mischpult / CD-Player / Beschallung	80.00	
Lautsprecher für Laptop	35.00	
Rednerpult	Gratis	
Podiumelement (240x120 cm)	50.00	
Sekretariatsservice pro angebrochene Stunde	80.00	
Fotokopie A4 / inkl. Service (pro Schwarz/Weiss Kopie)	0.15	
Fotokopie A4 / inkl. Service (pro Farbkopie)	0.35	

Sollten Sie weitere Fragen oder Wünsche zur technischen Unterstützung haben, beraten wir Sie gerne. Alle Preise sind in CHF angegeben.

Raummieten

Räume	Halber Tag	Ganzer Tag	Abend Veranstaltungen
Kronensaal	800.00	1'200.00	
Iwi	190.00	260.00	
Zimmertal	190.00	260.00	
Melchsee	140.00	210.00	
Freeheit 1	190.00	260.00	Als Veranstaltungslokal pro Tag 550.00
Freeheit 2	190.00	260.00	
Aelggi	60.00	110.00	
Langis	60.00	110.00	

Zusätzliche Dienstleistungen

Kulinarisches
Im Restaurant Krone treffen zwei Welten aufeinander: Die rustikalen Räume auf der Strassenseite wurden originalgetreu restauriert. Links dagegen erkennt man die „alte" Krone jedoch nicht mehr wieder: Die moderne und attraktive Lounge bietet ein Ambiente der ganz besonderen Art. Nebst frischen, saisonalen Köstlichkeiten wird in der topmodernen Vitrine eine riesige Auswahl an erlesenen Schweizer Weinen angeboten. Bei warmen Temperaturen fühlt man sich auf der stylischen Terrasse mit der gemütlichen Lounge unter den Schatten spendenden Bäumen wie in den Ferien.

Entspannendes für die Sinne
In der 130 m² grossen Wellness-Oase findet man Sauna, Soledampfbad, Caldarium, Erlebnis-duschen und Ruhedeck mit Aussicht auf den Landenberg. Diese Räumlichkeiten bilden einen Höhepunkt in der Krone; modern, sinnlich und voller Leben. Hier tauchen Sie in eine andere Welt ab, weit weg von Hektik und Stress.

Gemütliches
Die farbenfrohen, modernen Hotelzimmer verfügen alle über Fernseher der neusten Generation, Minibar, Telefon, Tresor, Fön und teilweise Balkon. Alle Zimmer sind Nichtraucherzimmer mit Dusche oder Bad und WC.

Das Hotel Krone Sarnen verfügt über 56 Doppel- und Einzelzimmer sowie drei extravagante Junior-Suiten mit Vitaldusche, separater, grosser Badewanne und einer Nespresso - Kaffeemaschine

Aktives
Sarnen bietet Ihnen zum Ausgleich viel Kulturelles und Sportliches. Sie können hier klettern, Velo fahren, den Sarnersee entlang spazieren oder ein Museum besuchen.

Zum Schluss…..

Annullierungskosten

1. Bei Annullierung innerhalb der folgenden Zeitperioden vor Ihrem Anlass behalten wir uns das Recht vor, wie folgt Rechnung zu stellen:

Absage bis 3 Tage vor Anlass	100 % der gebuchten Leistungen
Absage 4 bis 15 Tage vor Anlass	80 % der gebuchten Leistungen
Absage 15 bis 60 Tage vor Anlass	60 % der gebuchten Leistungen

2. Kurzfristige Absagen von Teilnehmen (höchstens 10% der gebuchten Übernachtungen) werden bis 48 Std. vor dem Anlass kostenlos akzeptiert. Ansonsten gilt Punkt 1 auch für kurzfristige Absagen von Teilnehmern.

Gerne vermitteln wir Ihnen eine Stornoversicherung, damit bei einer Annullation keine unnötigen Kosten für Sie entstehen. Bitte kontaktieren Sie uns.

Bestätigung

Durch die Gegenzeichnung der Bestätigung bzw. der Rückbestätigung per Mail, ist Ihre Buchung verbindlich.

Rahmenprogramme

Bei Interesse senden wir Ihnen diese gerne zu und helfen Ihnen natürlich auch gerne bei der Gestaltung Ihres gewünschten Programms.

Vertragsbestandteil

Bitte beachten Sie, dass diese Dokumentation integrierter Vertragsbestandteil ist.

Bei Fragen oder Anregungen stehen wir Ihnen sehr gerne zur Verfügung. Zögern Sie nicht, uns zu kontaktieren und erleben Sie ein erfolgreiches Seminar. Wir wünschen Ihnen schon jetzt gutes Gelingen und versichern Ihnen unseren besten Service und Aufmerksamkeit.

Hotel Krone Sarnen · Brünigstrasse 130 · 6060 Sarnen · Schweiz
Tel +41 (0)41 666 09 09 · Fax +41 (0)41 666 09 10 · info@krone-sarnen.ch · www.krone-sarnen.ch

Grundrisse der Seminarräume

Kronensaal

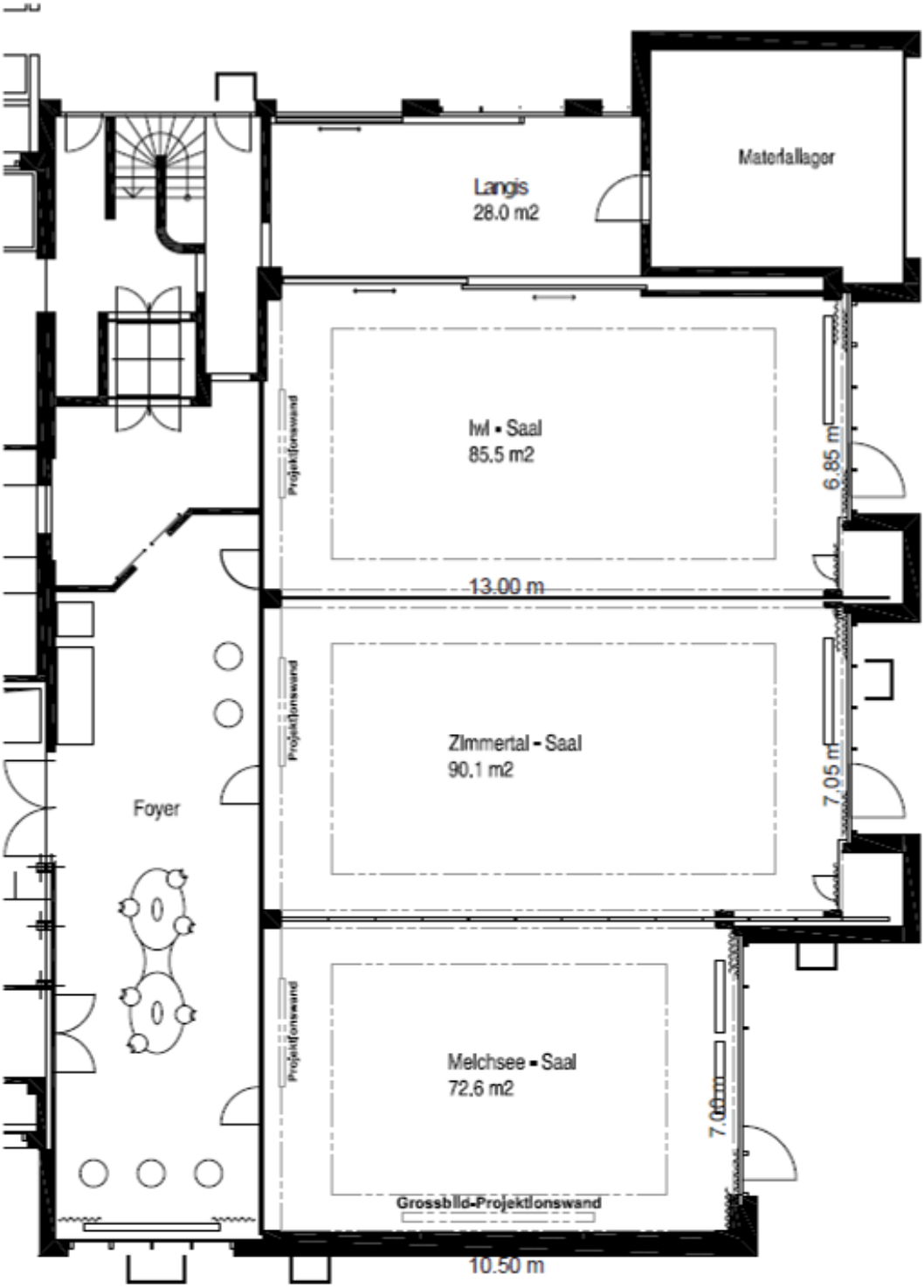

Freeheit 2

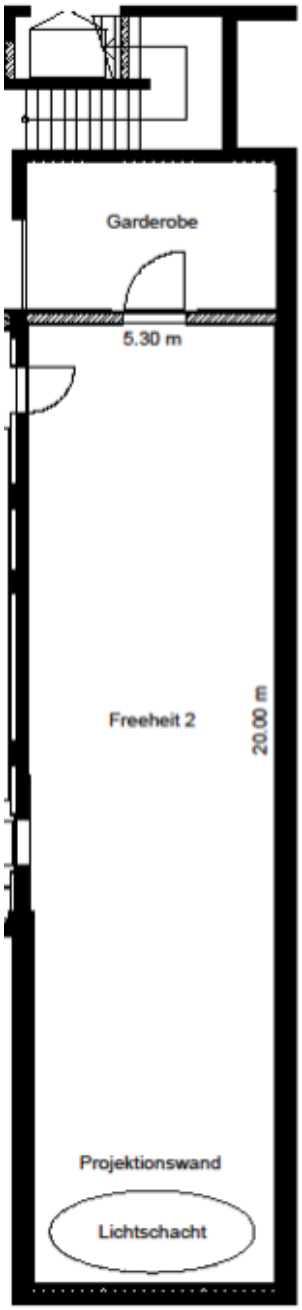

Freeheit 1

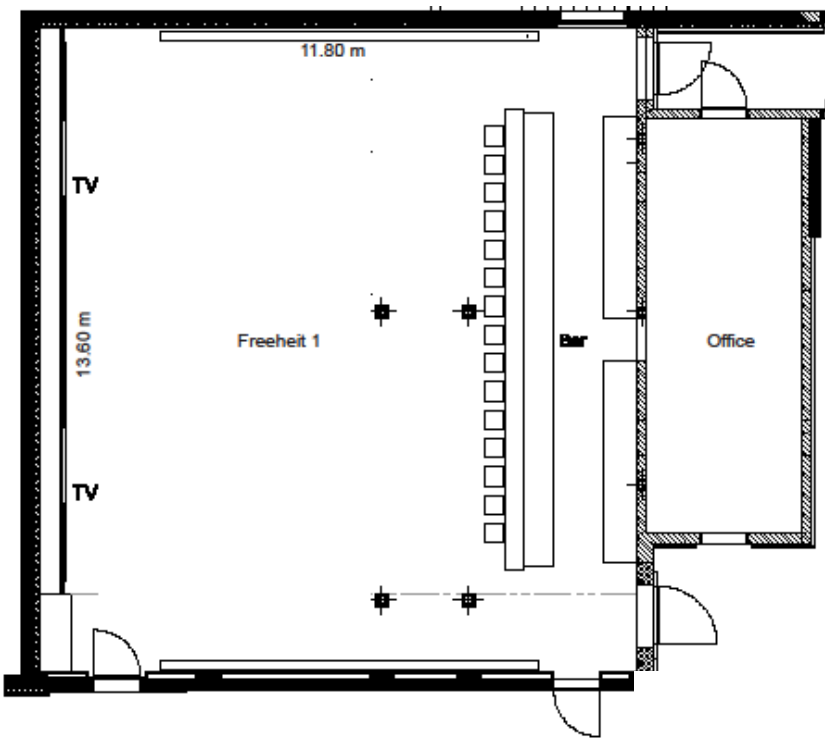

Allgemeine Geschäftsbedingungen

GELTUNGSBEREICH
Diese Geschäftsbedingungen gelten für Verträge über die Vermietung von Konferenz- und Banketträumen sowie für alle damit zusammenhängenden weiteren Leistungen und Lieferungen des Hotels. Die Grösse des Raumes hängt von der Personenzahl und der Vereinbarung der Vertragspartner ab. Hotel Krone Sarnen behält sich das Recht vor, Raumänderungen vorzunehmen. Für Zimmerreservierungen gelten eigene Bestimmungen.

TEILNEHMERZAHL
Der Veranstalter muss die endgültige Teilnehmerzahl (Garantiezahl) mindestens 2 Werktage vor dem Veranstaltungstermin mitteilen. Andernfalls ist die in der Auftragsbestätigung genannte Teilnehmerzahl für die Rechnungsstellung massgebend. Bei Überschreitung der erwarteten Personenzahl, wird die effektive Teilnehmerzahl berechnet. Das Hotel Krone Sarnen behält sich das Recht vor, bei Überschreitungen von mehr als 5% die vereinbarte Speisenfolge/bzw. -angebot zu ändern. Die tatsächliche Teilnehmerzahl darf maximal 8% unter der in der Auftragsbestätigung genannten Zahl liegen: wird diese Zahl unterschritten, ist das Hotel Krone Sarnen berechtigt, die Differenz zwischen der endgültigen Teilnehmerzahl und dieser Mindestzahl zu berechnen.

PREIS
Die vereinbarten Preise verstehen sich einschliesslich der gesetzlichen Mehrwertsteuer. Eine Erhöhung der Steuer nach Vertragsabschluss geht zu Lasten des Veranstalters. Das Hotel Krone Sarnen behält sich allfällige Preisänderungen vor.

ANULLIERUNGEN
Kann die Veranstaltung aus Gründen, die beim Veranstalter liegen, nicht durchgeführt werden, behält sich das Hotel Krone Sarnen das Recht vor, wie folgt Rechnung zu stellen:

1. Absage bis 3 Tage vor Anlass — 100 % der gebuchten Leistungen
   Absage 4 bis 15 Tage vor Anlass — 80 % der gebuchten Leistungen
   Absage 15 bis 60 Tage vor Anlass — 60 % der gebuchten Leistungen

2. Kurzfristige Absagen von Teilnehmen (höchstens 10% der gebuchten Übernachtungen) werden bis 48 Std. vor dem Anlass kostenlos akzeptiert. Ansonsten gilt Punkt 1 auch für kurzfristige Absagen von Teilnehmern.

Verstösst der Veranstalter gegen den Vertrag oder hat das Hotel Krone Sarnen Grund zur Annahme, dass die Veranstaltung den Geschäftsbetrieb, die Sicherheit oder den Ruf des Hotels gefährdet, kann das Hotel ohne Entschädigung vom Vertrag zurücktreten.

FREINACHT / NACHTZUSCHLAG
Bei Veranstaltungen, die über 24.00 Uhr hinausgehen, wird pauschal ein Nachtzuschlag von CHF 60.00 pro Mitarbeiter berechnet. Aus Sicherheitsgründen sind immer mindestens 2 Mitarbeiter anwesend.

SPEISEN UND GETRÄNKE
Speisen und Getränke sind vom Hotel Krone Sarnen zu beziehen. In Sonderfällen kann hierüber eine schriftliche Vereinbarung getroffen werden und Einbezug einer Servicegebühr oder eines Zapfengeldes.

ZEITUNGSANZEIGEN
Anzeigen mit Hinweis auf das Hotel Krone Sarnen bedürfen grundsätzlich vorherigen schriftlicher Zustimmung.

SCHÄDEN UND HAFTUNG
Der Veranstalter haftet für alle festgestellten Schäden jeglicher Art an den Mietobjekten. Eingebrachtes Dekorationsmaterial muss feuerpolizeilichen Bestimmungen entsprechen und darf nicht, ohne vorherige schriftliche Zustimmung durch das Hotel Krone Sarnen, angebracht werden. Es ist Sache des Veranstalters, eine Versicherung für mitgebrachte Gegenstände oder im Hotel Krone Sarnen ausgestellte Objekte

abzuschliessen. Das Hotel hat keinerlei Bewachung- oder Aufbewahrungspflicht und übernimmt für unbewachte Garderoben keine Haftung.

ZAHLUNGSKONDITIONEN

Der Rechnungsbetrag ist ohne jeden Abzug innerhalb von 20 Tagen nach Rechnungsstellung zu begleichen. Ein allfälliger Verzugszins beträgt 5%. Das Hotel ist berechtigt, jederzeit eine angemessene Vorauszahlung zu verlangen. Es werden grundsätzlich keine Rechnungen ins Ausland verschickt. Mit Firmen mit Sitz im Ausland wird eine 100% Vorauszahlung abgemacht, bei kleineren Veranstaltungen wird auch eine Garantie durch Kreditkarte akzeptiert.

GERICHTSTAND

Diese allgemeinen Geschäftsbedingungen unterliegen dem schweizerischen Recht, Gerichtstand ist die Sarnen/OW.

AUFTRAGSBESTÄTIGUNG

Mit seiner Unterschrift erklärt der Veranstalter die allgemeinen Geschäftsbedingungen des Hotel Krone Sarnen erhalten und zur Kenntnis genommen zu haben.

HOTEL KORNE AG SARNEN
Brünigstrasse 130
CH-6060 Sarnen
Tel +41 41 666 09 09
info@krone-sarnen.ch
www.krone-sarnen.ch

MwSt. Nr. CHE-111.661.548
Firmen Nr. CH-140.3.002.692-9